



Sociedad Chilena
de Endocrinología
y Diabetes



I Curso Internacional Actualización Médico Quirúrgica en Patología Hipofisiaria

Modalidad On Line

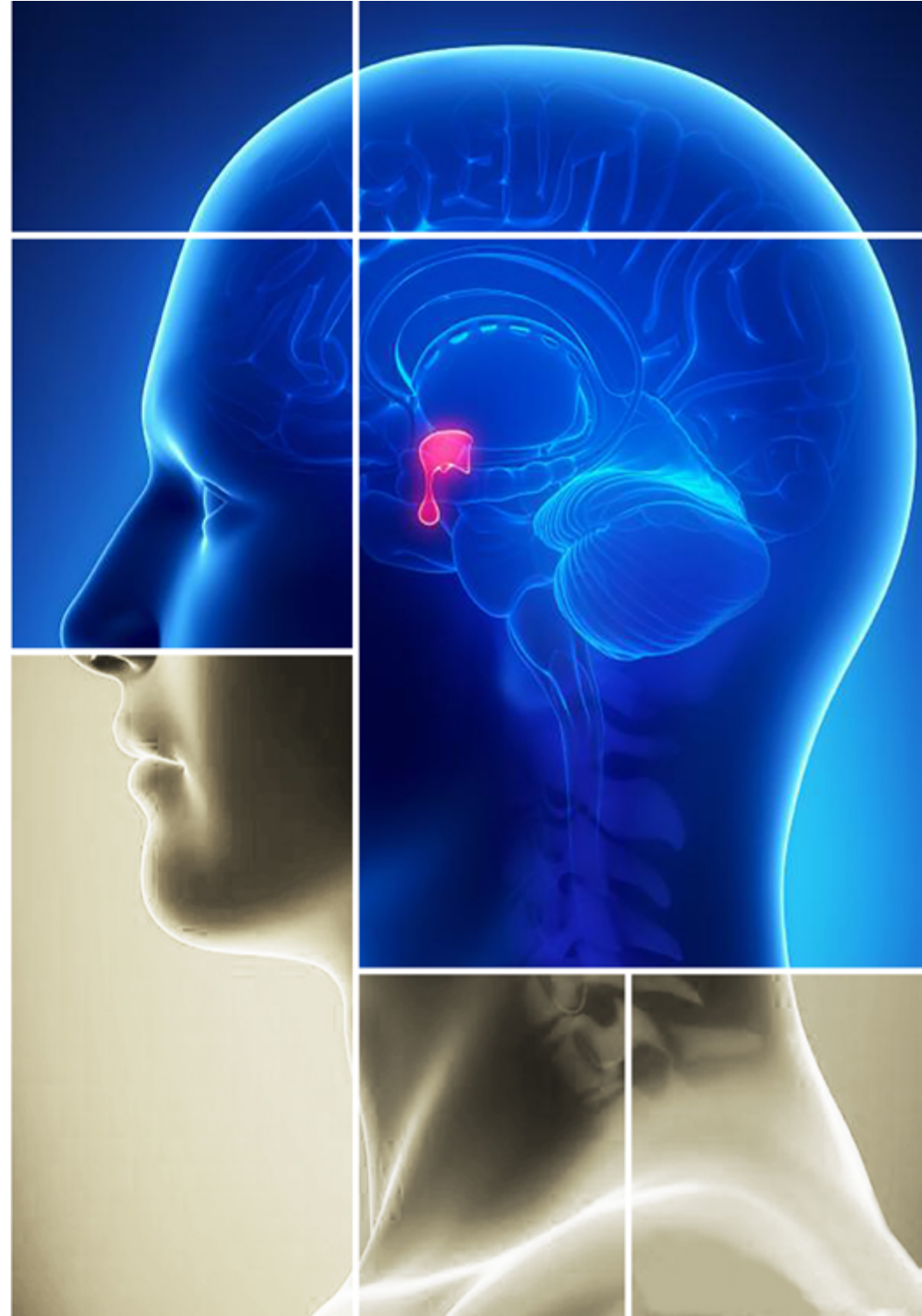

Invitados Internacionales

Dra. Renata Auriemma, *Italia*

Dr. Rosario Pivonello - *Italia*

Dr. Michael Buchfelder - *Alemania*

Dra. María Beatriz Lopes - *Estados Unidos*

Dr. Alvaro Campero - *Argentina*

Presidente Sociedad Chilena de Endocrinología y Diabetes
Dr. Germán Ñíguez V.

Presidente Sociedad de Neurocirugía de Chile
Dr. José Lorenzoni S.

Directores del Curso
Dr. Francisco Cordero A.
Dr. David Rojas Z.

26, 27 y 28 Agosto 2021

Temas

- Estudio de tumores Selares
- Acromegalia
- Patología Hipotálamo-Hipofisiaria
- Hiperprolactinemia
- Síndrome de Cushing
- Cirugía Selar y Manejo pre y postoperatorio

Patrocinan

- Colegio Médico de Chile A.G.
- CONACEM
- Sociedad Médica de Santiago
- Pontificia Universidad Católica de Chile
- Universidad de Chile
- Universidad de Concepción

Auspician

Pasteur
Pfizer

Informaciones e inscripciones:
secretaria@soched.cl - www.soched.cl